



Kreis Rendsburg-Eckernförde

Der Landrat

Fachdienst Zuwanderung

*Bericht über die Entwicklung der Zuwanderung
im Kreis Rendsburg-Eckernförde*

Nr. 93/ Mai 2024



Inhaltsverzeichnis

1	Migrantinnen und Migranten im Kreisgebiet.....	4
1.1	Migrantinnen und Migranten im Kreisgebiet nach Geschlecht	4
1.2	Altersstruktur der Migrantinnen und Migranten im Kreisgebiet	4
1.3	Staatsangehörigkeit der Migrantinnen und Migranten im Kreisgebiet.....	5
2	Ukrainische Geflüchtete im Kreisgebiet	7
2.1	Ukrainische Geflüchtete im Kreisgebiet nach Geschlecht.....	7
2.2	Ukrainische Geflüchtete nach Altersstruktur	7
3	Flucht und Asyl	8
3.1	Zugang von Asylsuchenden in Schleswig- Holstein seit 2021	8
3.2	Hauptherkunftsländer der Asylsuchenden.....	8
3.3	Aufnahme von Vertriebenen aus der Ukraine im Kreis durch Landeszuweisung	9
3.4	Übersicht Erstaufnahmeplätze.....	9
3.5	Monatliche Zuweisungen durch das Land in den Kreis Rendsburg-Eckernförde	10
3.6	Geburtsjahre der 2024 zugewiesenen Asylsuchenden mit Aufnahmepauschale	10
3.7	Herkunftsländer der 2024 zugewiesenen Asylsuchenden mit Aufnahmepauschale.....	11
3.8	Geschlecht der 2024 zugewiesenen Asylsuchenden mit Aufnahmepauschale	11
3.9	Anzahl der Asylbewerber im lfd. Asylverfahren zum Monatsende	12
3.10	Anzahl der durch das Bundesamt für Migration und Flüchtlinge (BAMF) entschiedenen Asylverfahren im Kreis Rendsburg-Eckernförde 2024	12
3.11	Anzahl der vollziehbar Ausreisepflichtigen zum Monatsende 2024	13
3.12	Anzahl der ausgereisten Personen 2024	14
4	Zuwanderung in Arbeit und Ausbildung	15
4.1	Aufenthaltstitel nach Einreise zum Zweck der Ausbildung / Studium / Erwerbstätigkeit / Selbständigkeit nach dem Aufenthaltsgesetz (AufenthG)	15
5	Leistungsbereiche SGB II und SGB III im Kreisgebiet	16
5.1	Prozentualer Anteil der Personen im SGB II Bezug gemessen an der Gesamtgruppe im Vergleich	16
5.2	Prozentualer Anteil der Personen im SGB III Bezug gemessen an der Gesamtgruppe im Vergleich	17
5.3	Prozentualer Anteil an den Abgängen in den 1. Arbeitsmarkt aus dem Rechtskreis SGB II in 2023	18
5.4	Prozentualer Anteil an den Abgängen in den 1. Arbeitsmarkt aus dem Rechtskreis SGB III ..	19



6	Sprachförderung im Kreisgebiet.....	20
6.1	Jahresübersicht 2023	20
6.2	Erstorientierungskurse (EOK).....	20
6.3	STAFF-SH	21
6.4	STAFF-kompakt.....	21
6.5	Integrationskurse und DeuFöV- Kurse zum Abfragezeitpunkt	22
6.6	Sprachniveau bei Kursabschluss zum Abfragezeitpunkt	22
7	Integrationsprojekte	23
7.1	Aktuell laufende Integrationsprojekte mit Kreisförderung	23
8	Einbürgerungen	25
8.1	Anzahl der geführten Beratungsgespräche mit Einbürgerungsinteressenten in 2024	25
8.2	Durchgeführte Einbürgerungen	25



Einleitung

Ziel des Berichtes ist es, die Kreispolitik, die Städte, Ämter und Gemeinden sowie die Bürgerinnen und Bürger über die Entwicklung der Zuwanderung im Kreis Rendsburg-Eckernförde zu informieren. Der Bericht wird monatlich erstellt.

1 Migrantinnen und Migranten im Kreisgebiet

Im Jahr 2024 leben laut Daten der Kreisverwaltung ca. 23.000 Migrantinnen und Migranten¹ im Kreis Rendsburg-Eckernförde. Diese Zahl ist Grundlage für die nachfolgenden Diagramme.

1.1 Migrantinnen und Migranten im Kreisgebiet nach Geschlecht

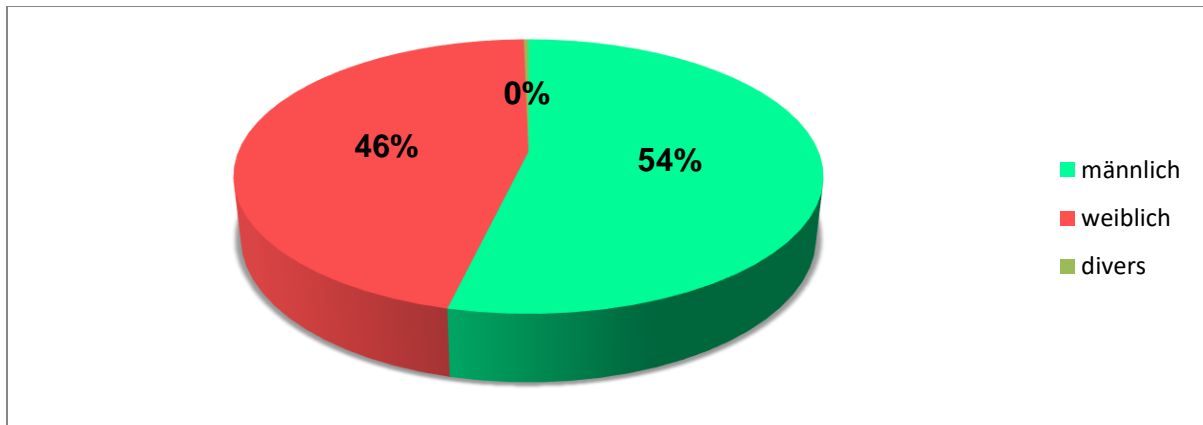

1.2 Altersstruktur der Migrantinnen und Migranten im Kreisgebiet

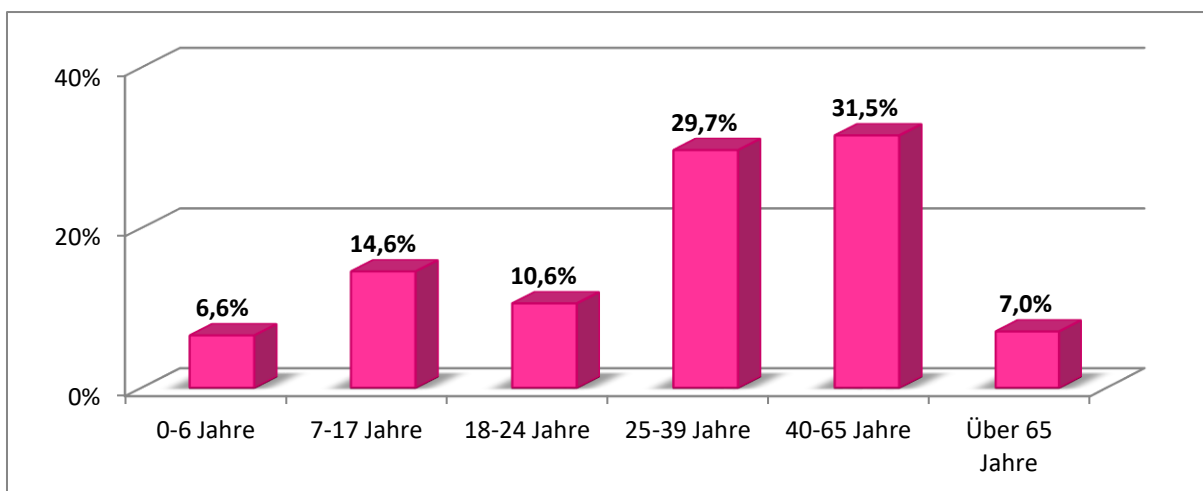

¹ Als Migrantinnen und Migranten werden in diesem Bericht alle Menschen bezeichnet, die nicht in Besitz der deutschen Staatsangehörigkeit sind.



1.3 Staatsangehörigkeit der Migrantinnen und Migranten im Kreisgebiet²

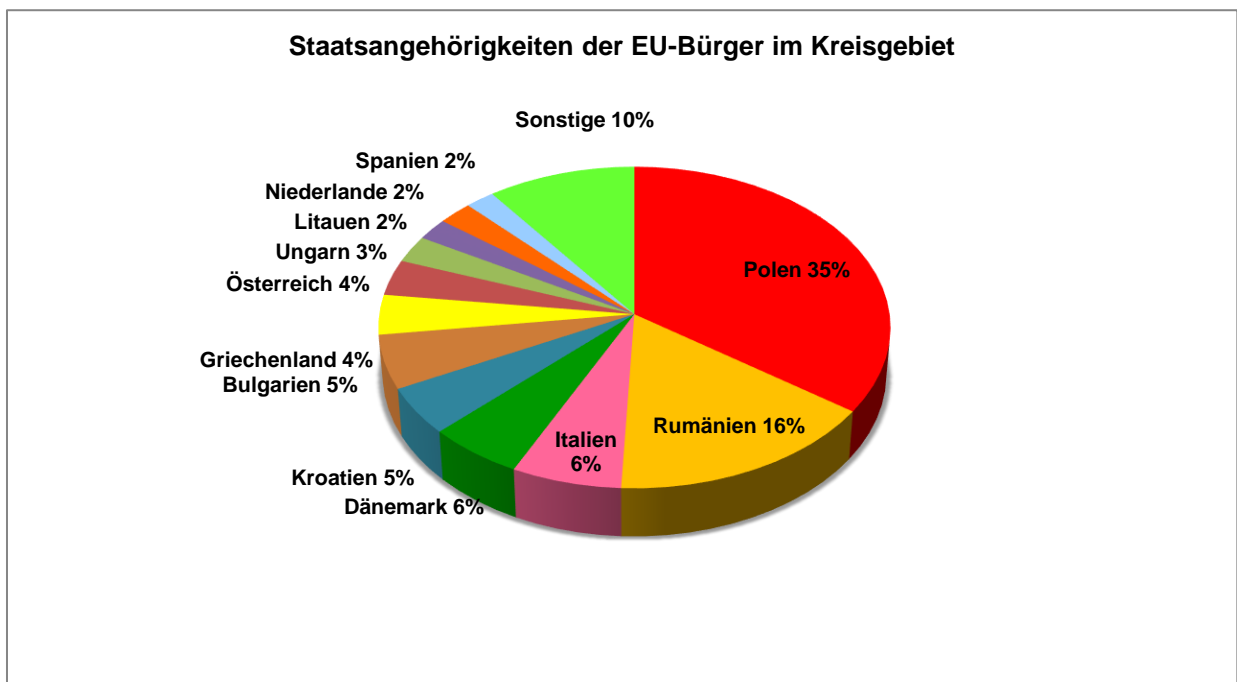
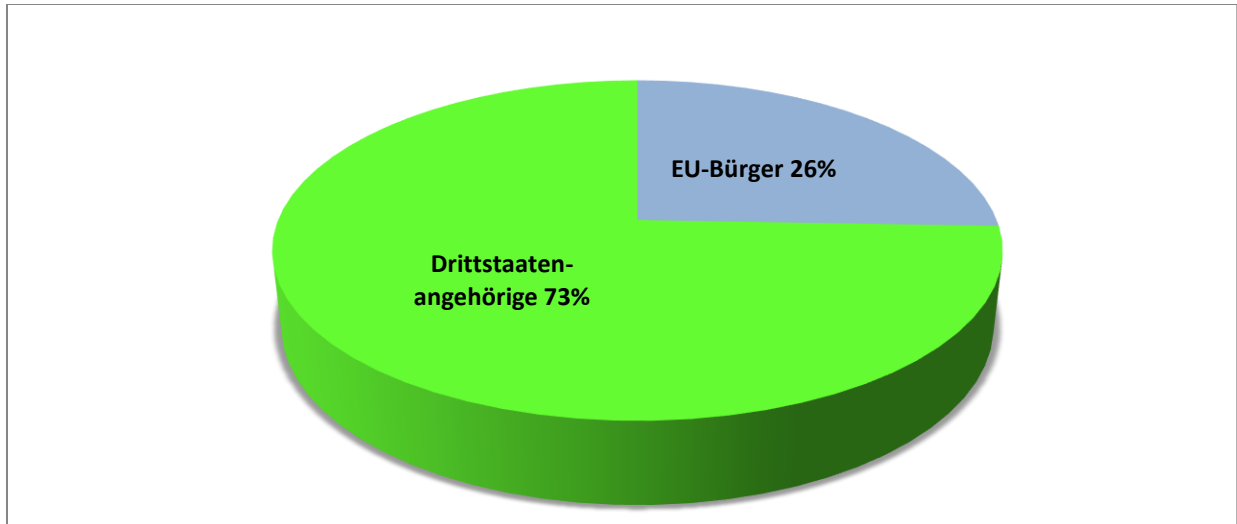

² Als Drittstaatenangehörige bezeichnet man alle Personen, die keine Staatsbürger eines Mitgliedsstaates der Europäischen Union sind.

Aufgrund von nicht dargestellten Nachkommastellen, kann die Gesamt-Prozentzahl (100%) pro Grafik bis zu 1 % variieren.

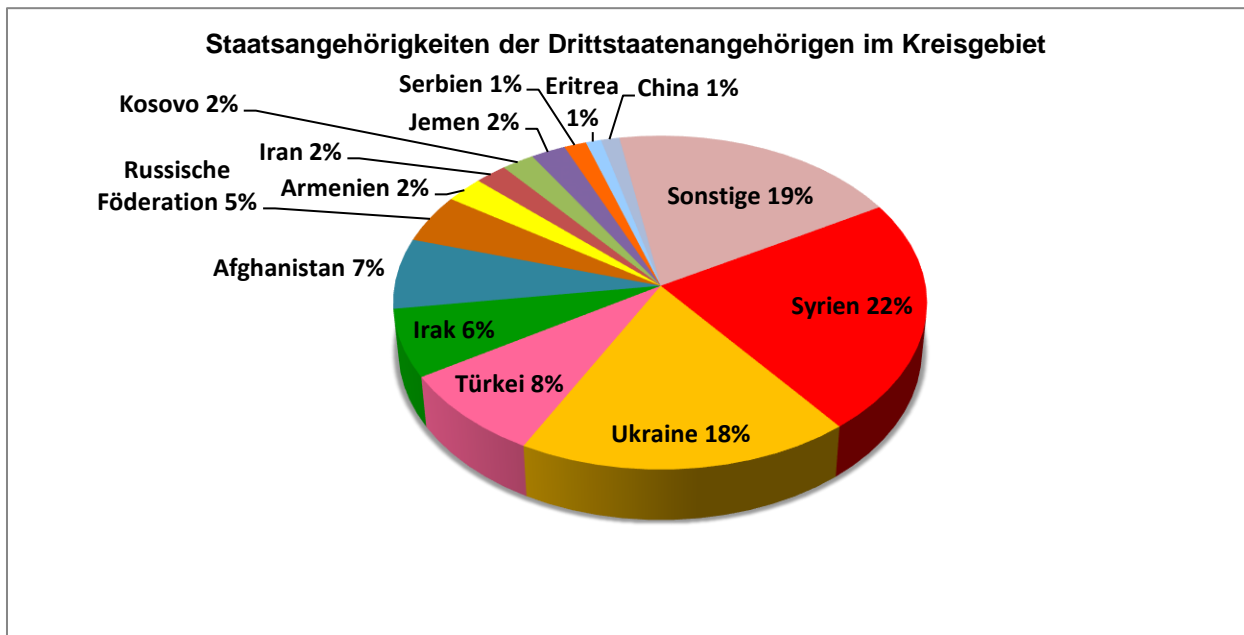



2 Ukrainische Geflüchtete im Kreisgebiet

Im Jahr 2024 leben laut Daten der Kreisverwaltung 3426 ukrainische Geflüchtete im Kreis Rendsburg-Eckernförde. Diese Zahl ist Grundlage für die nachfolgenden Diagramme.

2.1 Ukrainische Geflüchtete im Kreisgebiet nach Geschlecht

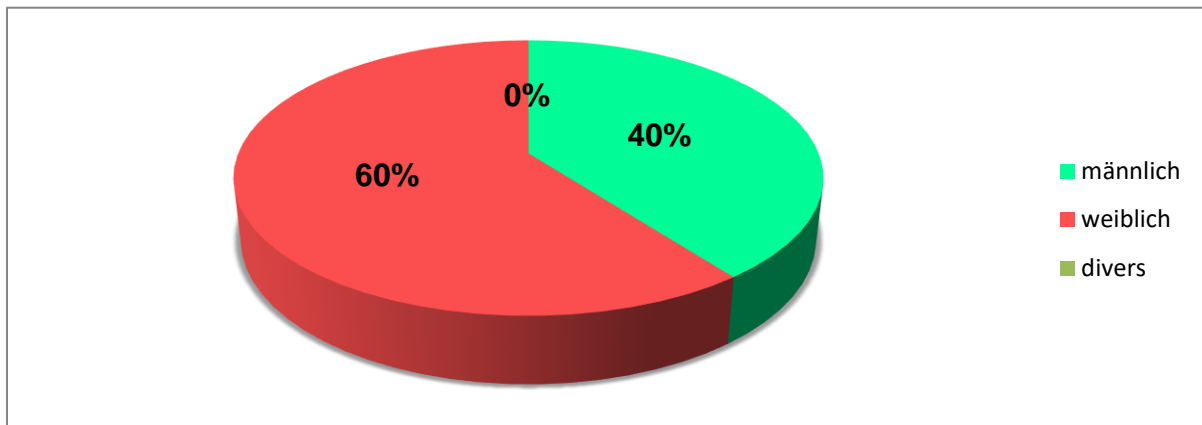

2.2 Ukrainische Geflüchtete nach Altersstruktur

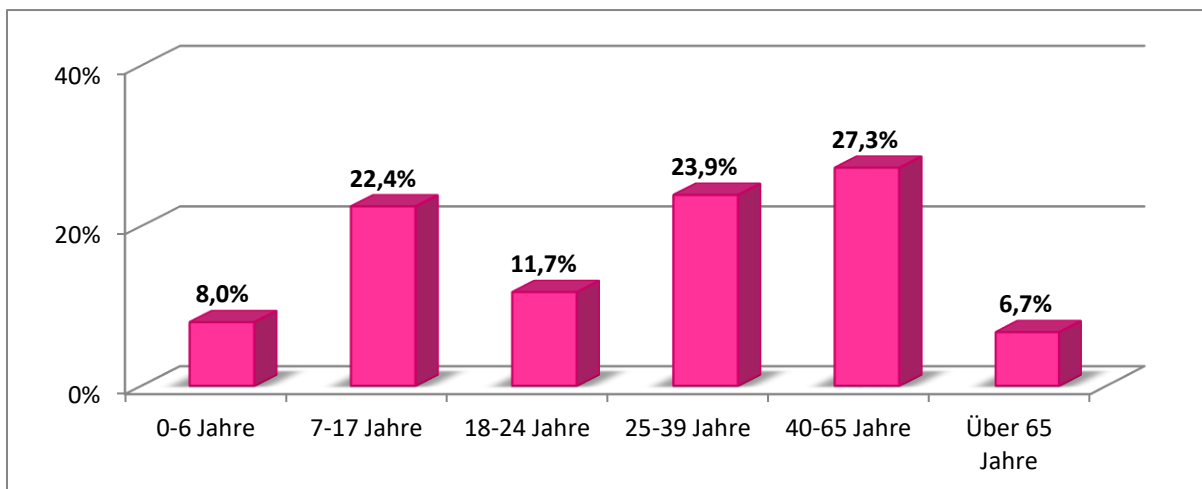



3 Flucht und Asyl

3.1 Zugang von Asylsuchenden in Schleswig-Holstein seit 2021

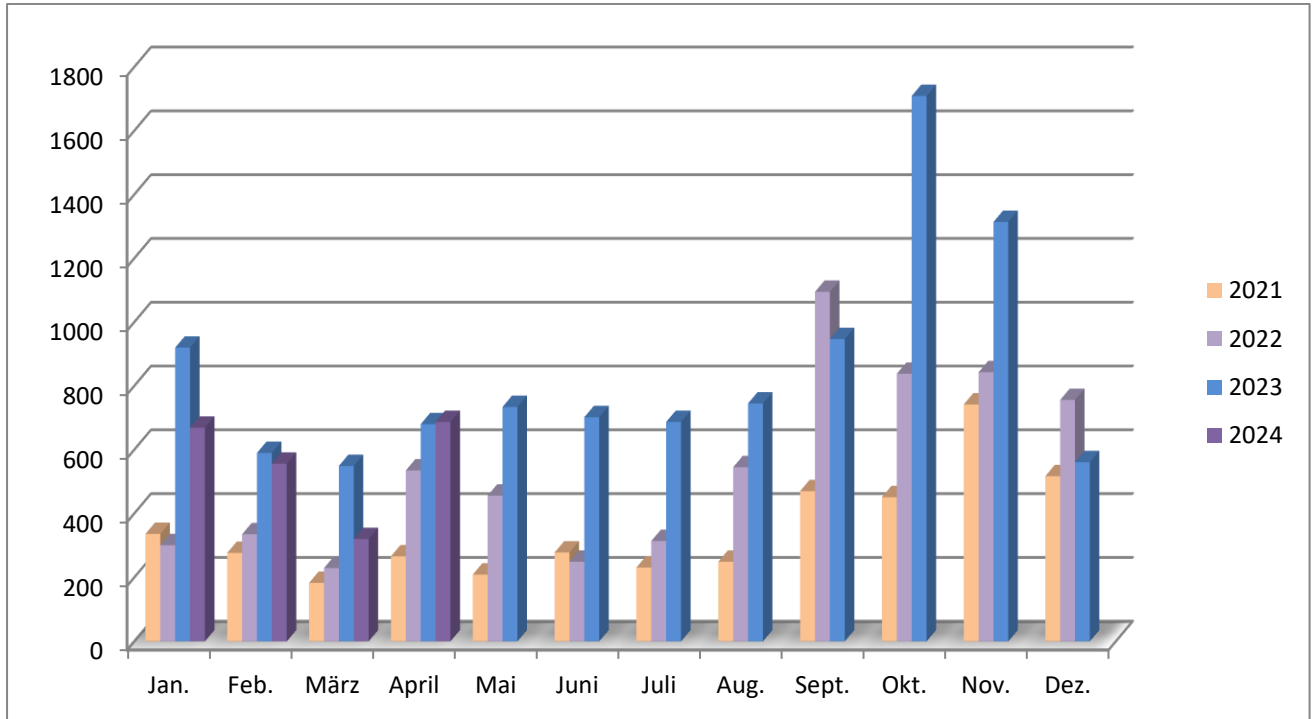

	Jan	Feb	März	Apr	Mai	Juni	Juli	Aug	Sep	Okt	Nov	Dez	Ges.
2024	669	556	320	687									2232
2023													10138
2022													6496
2021													4209

Stand: 30.04.2024

3.2 Hauptherkunftsländer der Asylsuchenden

	Sechs zugangsstärkste Herkunftsländer	Sichere Herkunftsländer (Westbalkan)	Gute Bleibeperspektive: Syrien, Eritrea, Somalia, Afghanistan	Asylsuchende nach Geschlecht und Alter				
				w	m	w	m	divers
		Anteil am Gesamtzugang	Anteil am Gesamtzugang	Erwachsene		Kinder unter 18 Jahre		
2024	Syrien, Afghanistan, Türkei, Irak, Iran, Armenien	3,2%	56,6%	18,5%	48,8%	16,1%	16,5%	0,1%

Stand: 30.04.2024



3.3 Aufnahme von Vertriebenen aus der Ukraine im Kreis durch Landeszuweisung

2024	Jan	Feb	März	Apr	Mai	Jun	Jul	Aug	Sept	Okt	Nov	Dez	Ges.
	66	57	80	64									267

3.3.1 Zugänge von Vertriebenen aus der Ukraine in den Landesunterkünften

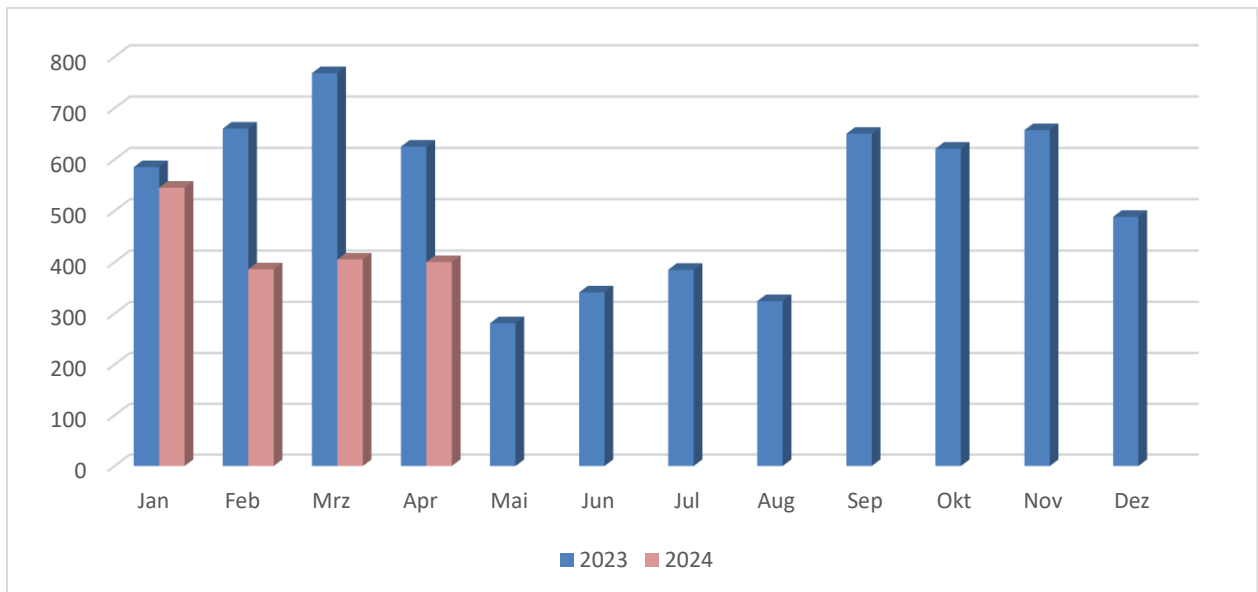

Stand: 30.04.2024

3.4 Übersicht Erstaufnahmeplätze

Erstaufnahmeeinrichtung	Belegung	Freie Plätze
Neumünster	479	286
Boostedt	1211	914
Rendsburg	810	380
Bad Segeberg	799	306
Seeth	715	220
Glückstadt	224	286
Kiel Niemannsweg	346	147
Gesamt	4584	2539

Stand: 30.04.2024



3.5 Monatliche Zuweisungen durch das Land in den Kreis Rendsburg-Eckernförde

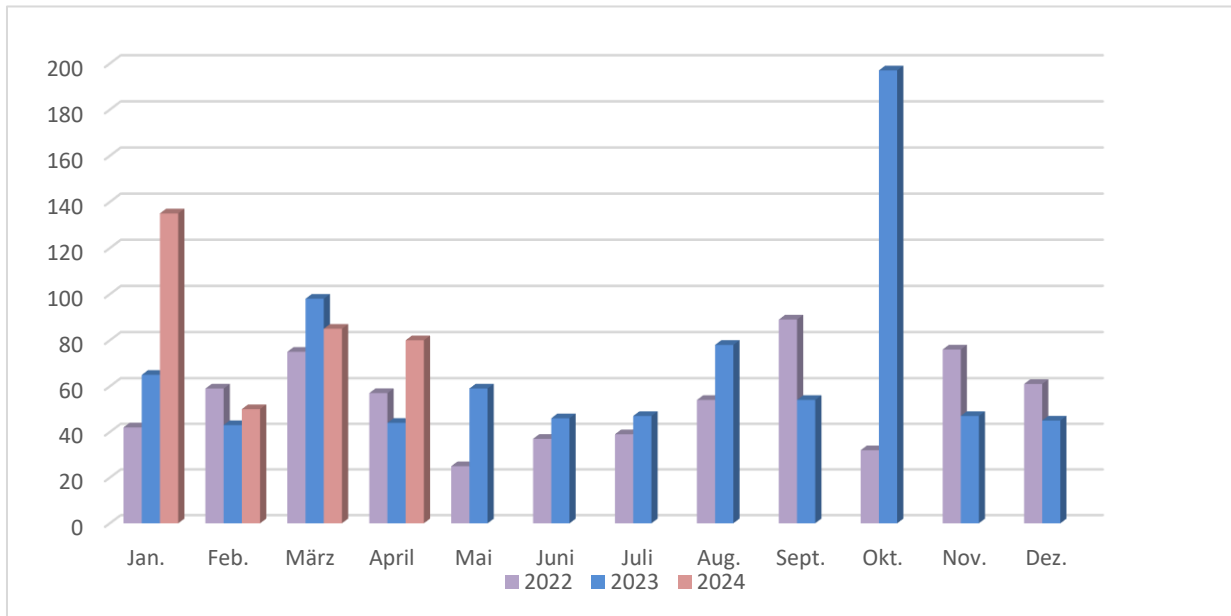

2024	Jan	Feb	März	Apr	Mai	Jun	Jul	Aug	Sept	Okt	Nov	Dez	Ges.
	135	50	85	80									350
davon mit AP ³	118	45	78	91									332

Stand: 30.04.2024

3.6 Geburtsjahre der 2024 zugewiesenen Asylsuchenden mit Aufnahmepauschale

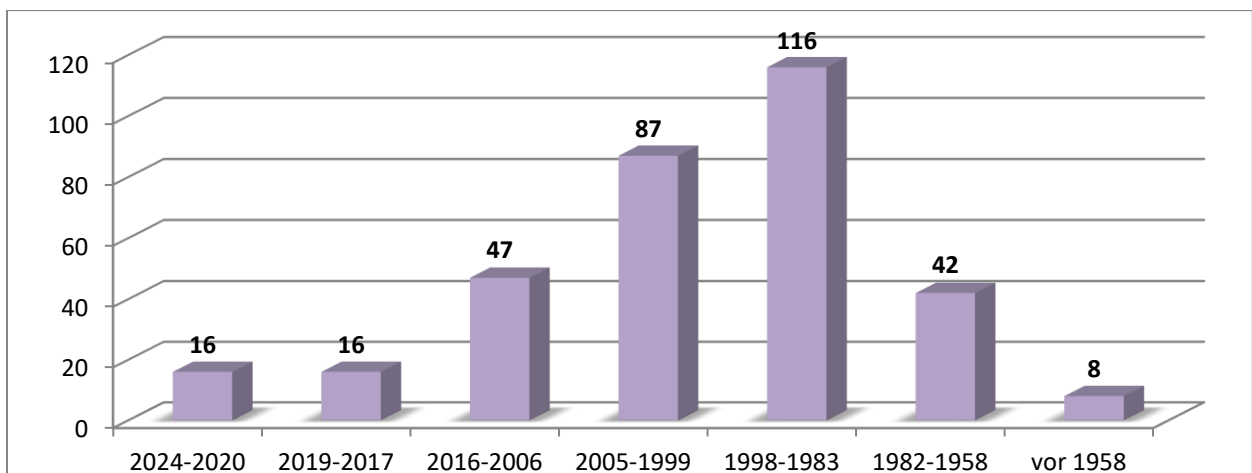

³ Es wird nicht für alle zugewiesenen Asylsuchenden die Aufnahmepauschale (AP) ausgezahlt. Die Auszahlung der Aufnahmepauschale wird im Erlass zur Aufnahmepauschale für Asylsuchende vom 15.04.2020 geregelt.



3.7 Herkunftsländer der 2024 zugewiesenen Asylsuchenden mit Aufnahmepauschale

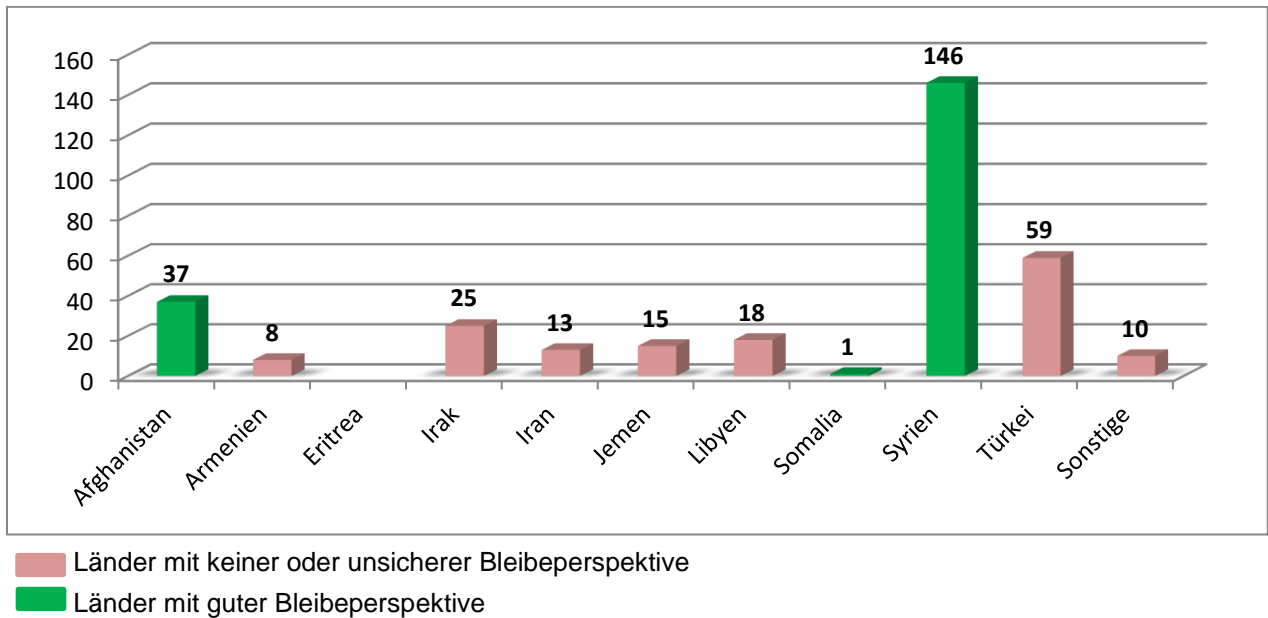

3.8 Geschlecht der 2024 zugewiesenen Asylsuchenden mit Aufnahmepauschale

Männlich	242
Weiblich	90
Divers	0



3.9 Anzahl der Asylbewerber im lfd. Asylverfahren zum Monatsende

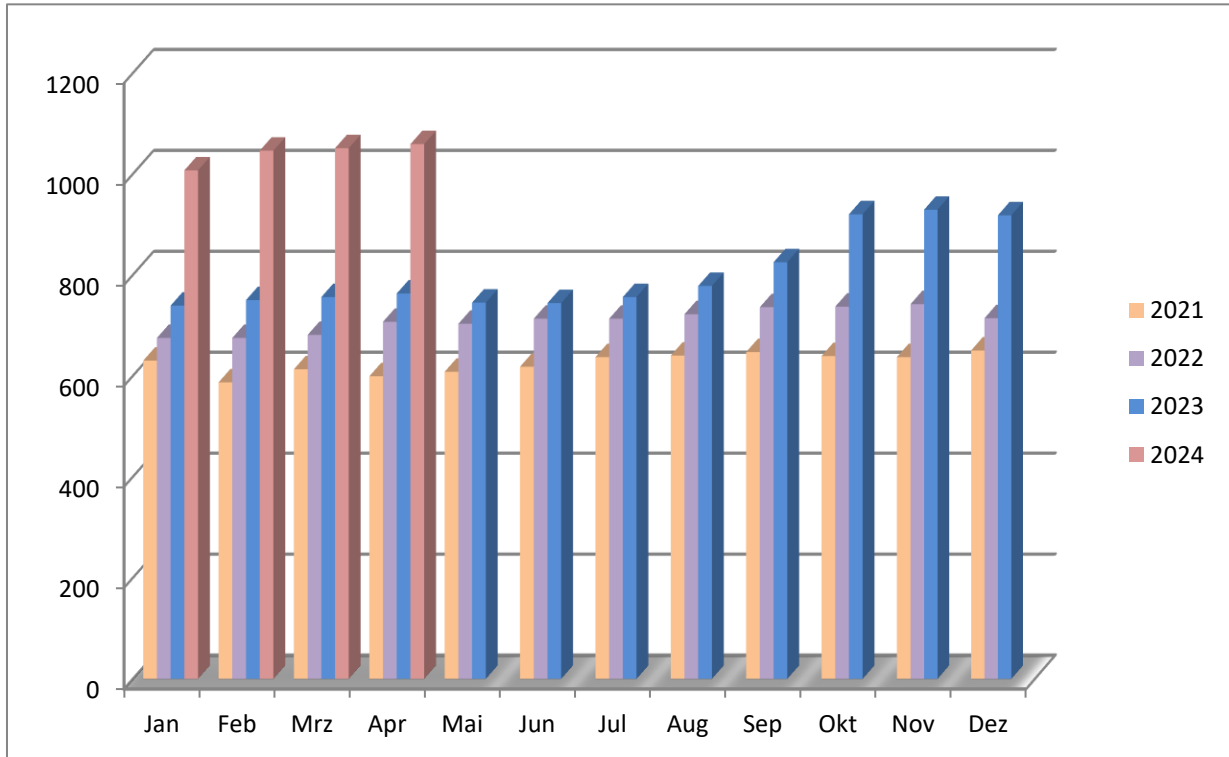

	Jan	Feb	März	Apr	Mai	Juni	Juli	Aug	Sept	Okt	Nov	Dez
2024	1007	1046	1051	1059								

3.10 Anzahl der durch das Bundesamt für Migration und Flüchtlinge (BAMF) entschiedenen Asylverfahren im Kreis Rendsburg-Eckernförde 2024

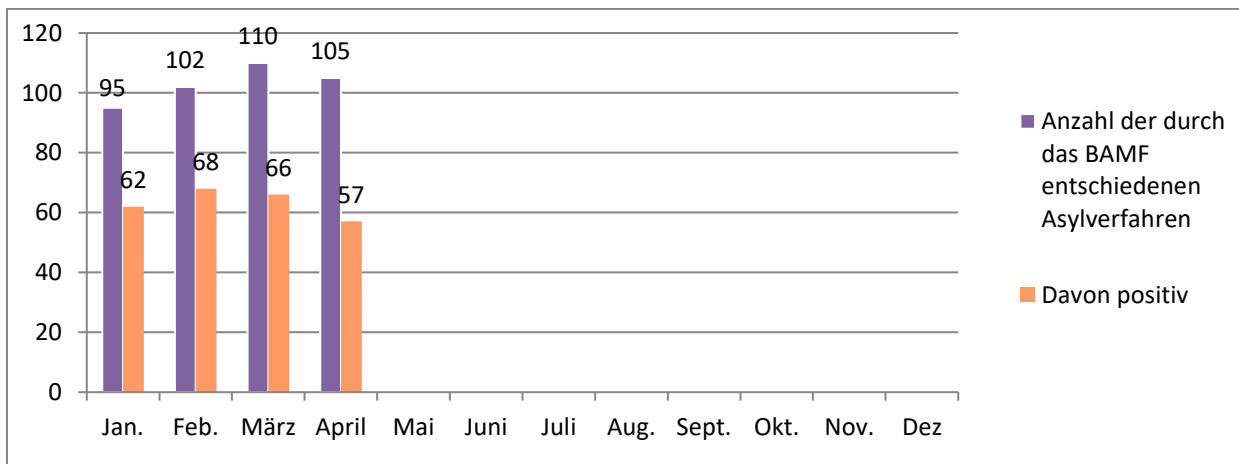

Stand: 30.04.2024



3.11 Anzahl der vollziehbar Ausreisepflichtigen zum Monatsende 2024

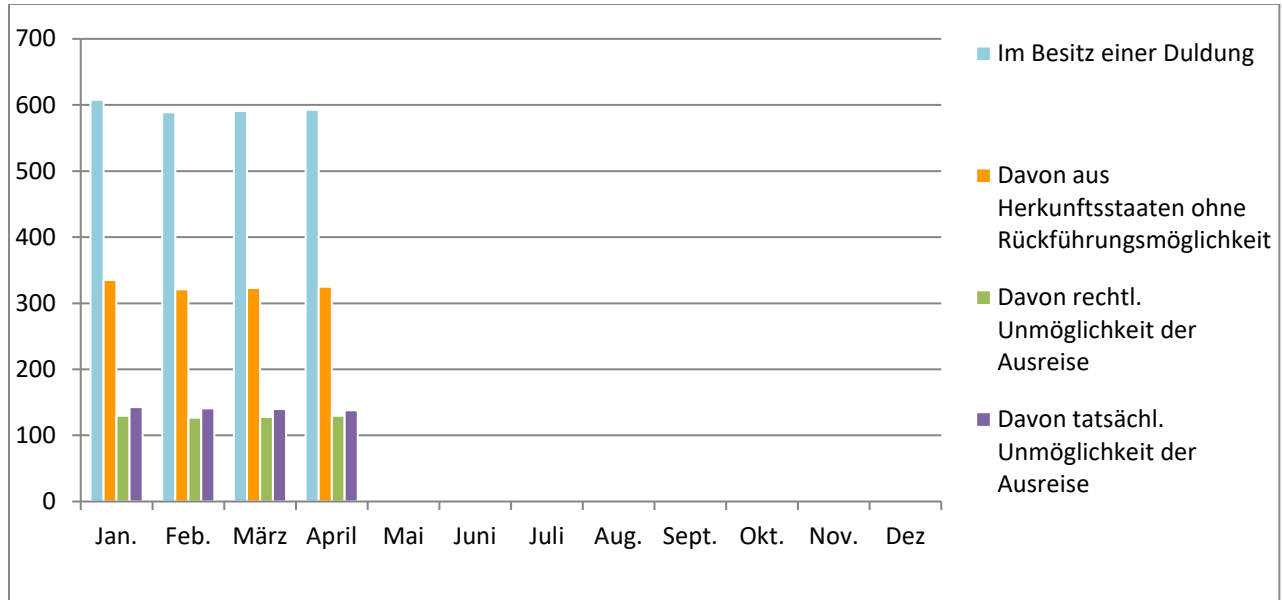

	Jan	Feb	März	Apr	Mai	Juni	Juli	Aug	Sep	Okt	Nov	Dez
Im Besitz einer Duldung	608	589	591	593								
Davon aus Herkunftsstaaten ohne Rückführungsmöglichkeit	335	321	323	325								
Davon rechtl. Unmöglichkeit der Ausreise	130	127	128	130								
Davon tatsächliche Unmöglichkeit der Ausreise	143	141	140	138								



3.12 Anzahl der ausgereisten Personen 2024

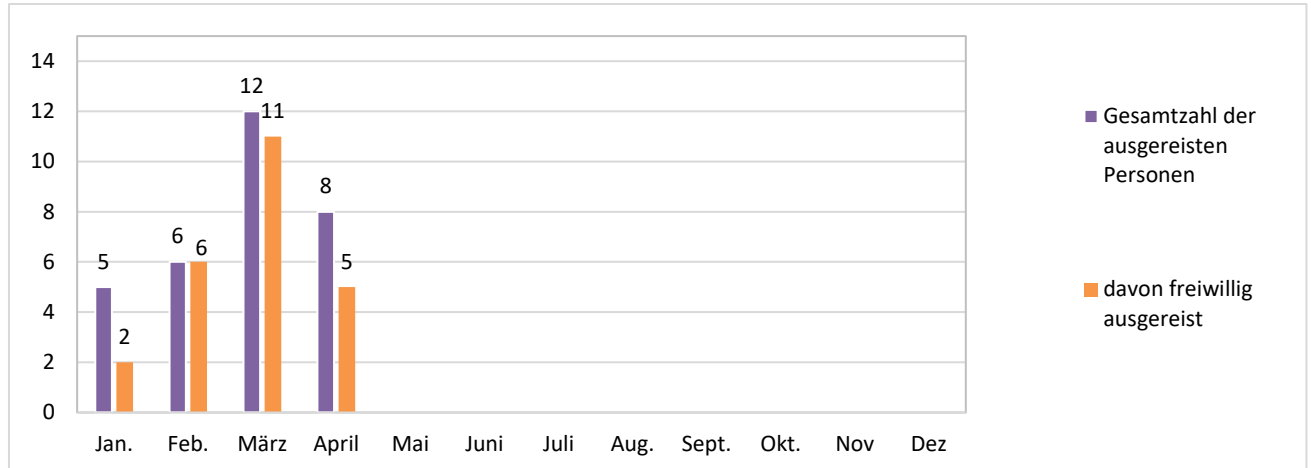

Stand: 30.04.2024



4 Zuwanderung in Arbeit und Ausbildung

4.1 Aufenthaltstitel nach Einreise zum Zweck der Ausbildung / Studium / Erwerbstätigkeit / Selbständigkeit nach dem Aufenthaltsgesetz (AufenthG)

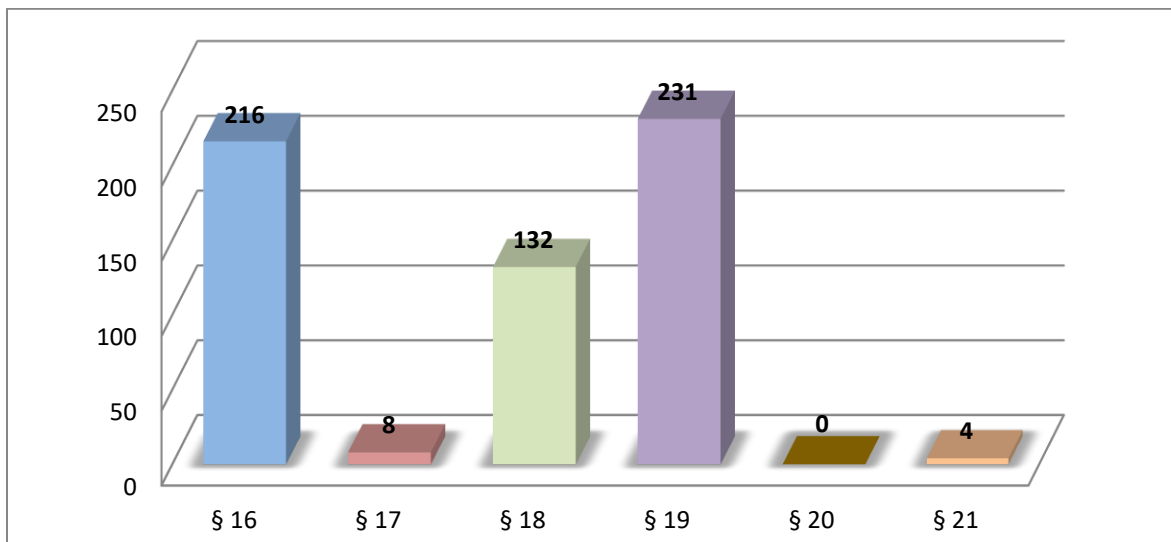

- § 16 Aufenthalt zum Zweck der Ausbildung und Studium
- § 17 Aufenthalt zur Suche eines Ausbildungs- oder Studienplatzes
- § 18 Aufenthalt zur Beschäftigung als Fachkraft
- § 19 Aufenthalt zur Beschäftigung als qualifiziert Geduldeter oder im Freiwilligendienst
- § 20 Aufenthalt zur Arbeitsplatzsuche für Fachkräfte
- § 21 Aufenthalt für selbständige Tätigkeit

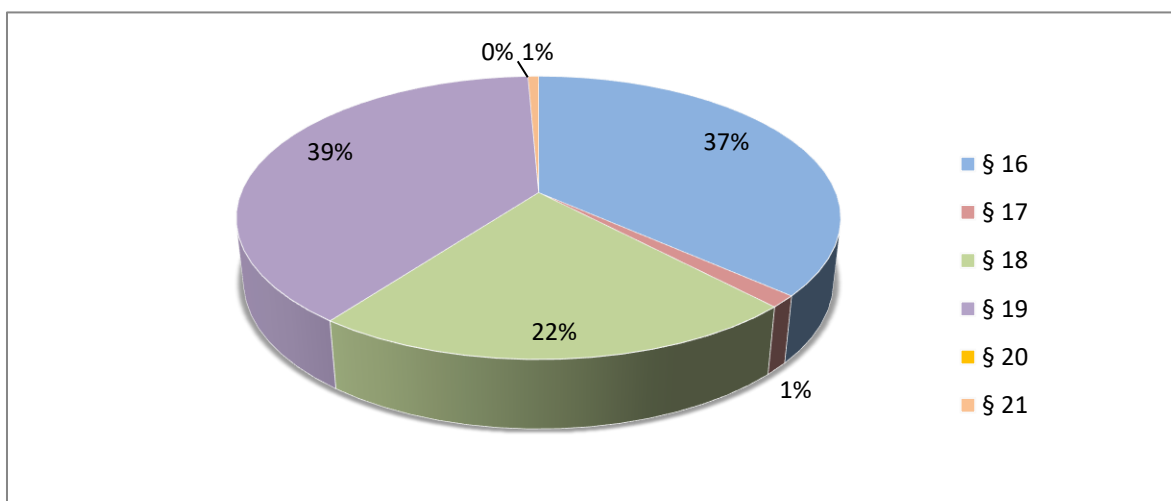

Stand: 30.04.2024



5 Leistungsbereiche SGB II und SGB III im Kreisgebiet

5.1 Prozentualer Anteil der Personen im SGB II⁴ Bezug gemessen an der Gesamtgruppe im Vergleich

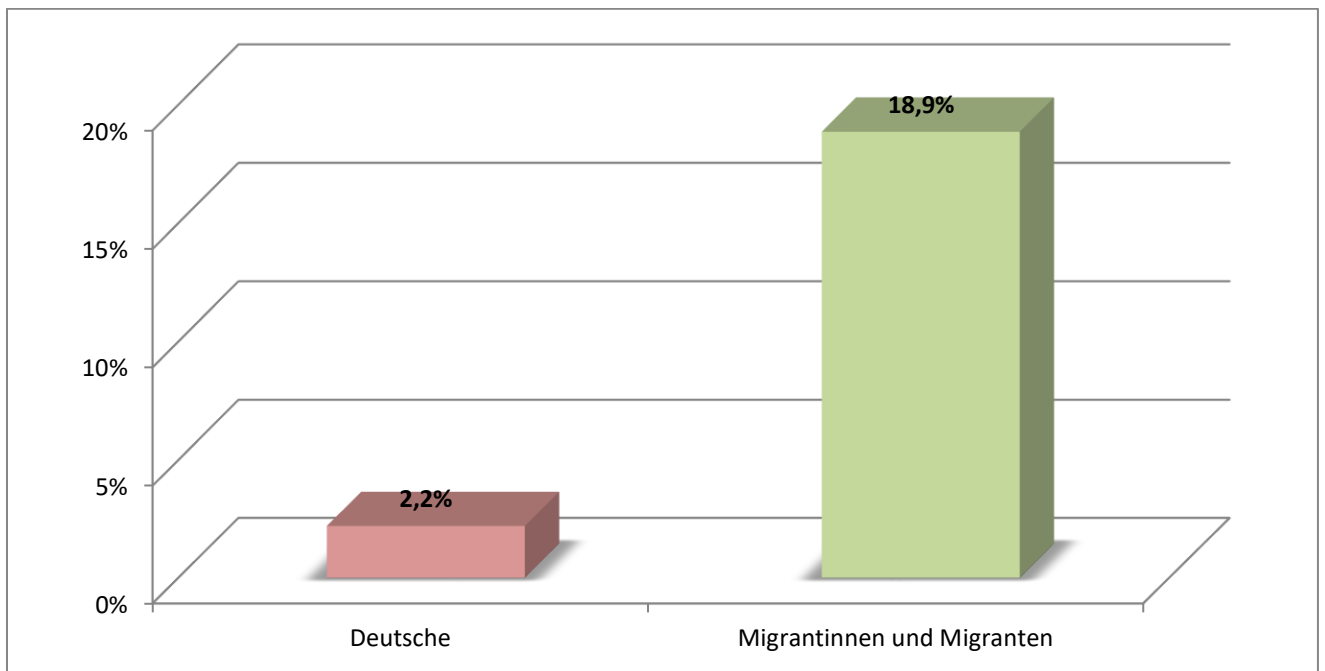

Während 2,2 % der Deutschen im Kreisgebiet Leistungen nach SGB II beziehen, liegt dieser Anteil unter Migrantinnen und Migranten bei 18,9 %.

5.1.1 Anteil der Migrantinnen und Migranten an den insgesamt gemeldeten erwerbsfähigen Personen im Rechtskreis SGB II in absoluten Zahlen

2024	Jan	Feb	März	Apr	Mai	Juni	Juli	Aug	Sep	Okt	Nov	Dez
Gesamt	9826	9911	9968	9968								
Deutsche	5599	5619	5654	5633								
Migrantinnen und Migranten	4227	4292	4314	4335								
davon Drittstaaten-angehörige⁵	4084	4148	4167	4199								

Stand 30.04.2024

⁴ Beim SGB II- Bezug handelt es sich um eine Leistung zur Grundsicherung für Arbeitssuchende. Eine vorangegangene sozialversicherungspflichtige Beschäftigung ist keine Voraussetzung für den Bezug von Leistungen nach SGB II.

⁵ Laut Migrationsmonitor der Bundesagentur für Arbeit beinhalten Drittstaaten auch Staatenlose und Personen ohne Angabe zur Staatsangehörigkeit.



5.2 Prozentualer Anteil der Personen im SGB III⁶ Bezug gemessen an der Gesamtgruppe im Vergleich

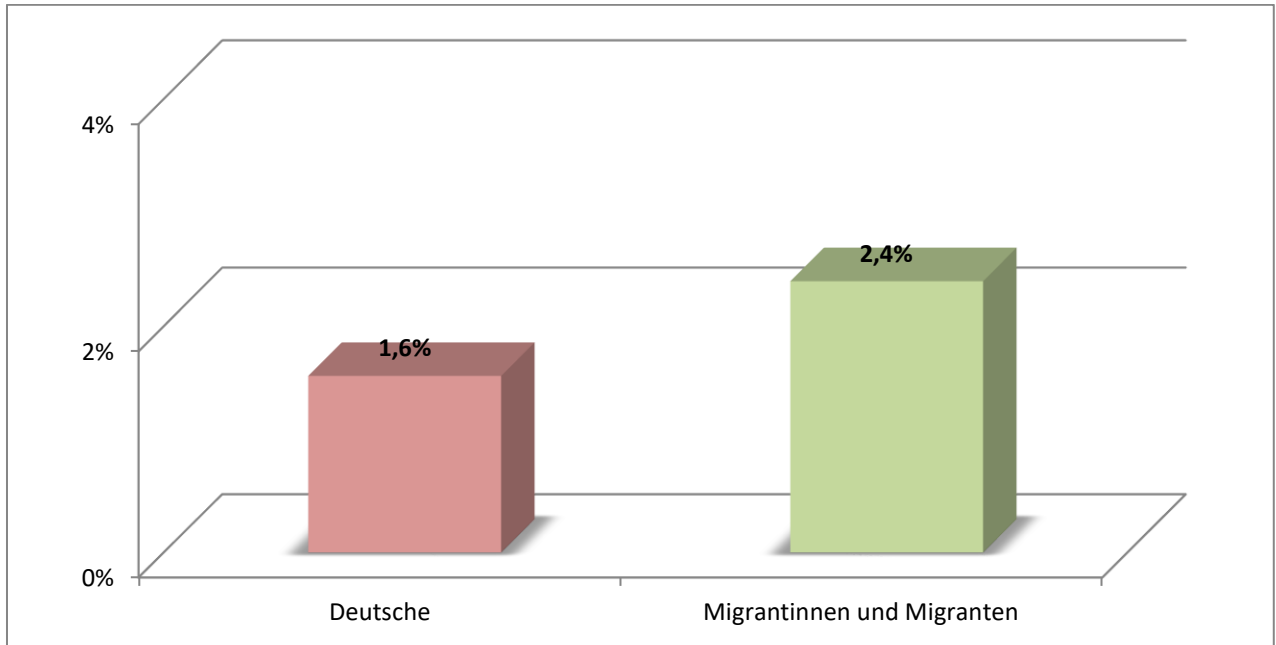

Während 1,6 % der Deutschen im Kreisgebiet Leistungen nach SGB III beziehen, liegt dieser Anteil unter Migrantinnen und Migranten bei 2,4 %.

5.2.1 Anteil der Migrantinnen und Migranten an den insgesamt gemeldeten erwerbsfähigen Personen im Rechtskreis SGB III in absoluten Zahlen

2024	Jan	Feb	März	Apr	Mai	Juni	Juli	Aug	Sep	Okt	Nov	Dez
Gesamt	4592	4661	4709	4552								
Deutsche	4010	4083	4131	4001								
Migrantinnen und Migranten	582	578	578	551								
davon Drittstaaten - angehörige⁷	444	441	444	440								

Stand 30.04.2024

⁶ Das Arbeitslosengeld nach SGB III wird aus der Arbeitslosenversicherung finanziert. Voraussetzung für den Bezug von Arbeitslosengeld nach SGB III ist, dass in den letzten 30 Monaten vor Arbeitslosmeldung mindestens 12 Monate lang einer sozialversicherungspflichtigen Beschäftigung nachgegangen wurde.

⁷ Laut Migrationsmonitor der Bundesagentur für Arbeit beinhalten Drittstaaten auch Staatenlose und Personen ohne Angabe zur Staatsangehörigkeit.



5.3 Prozentualer Anteil an den Abgängen in den 1. Arbeitsmarkt⁸ aus dem Rechtskreis SGB II in 2023

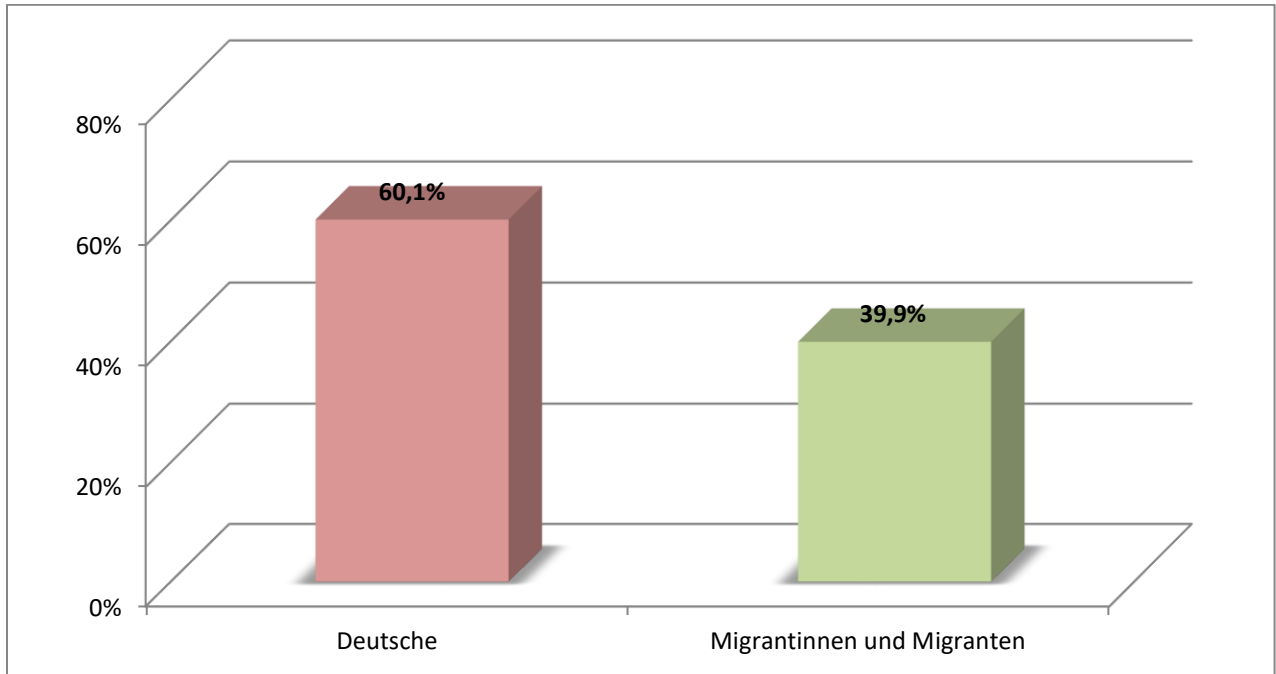

5.3.1 Abgänge in den 1. Arbeitsmarkt aus dem Rechtskreis SGB II in absoluten Zahlen

2024	Jan	Feb	März	Apr	Mai	Juni	Juli	Aug	Sep	Okt	Nov	Dez	Gesamt
Gesamt	89	96	105	121									411
Deutsche	53	49	69	76									247
Migrantinnen und Migranten	36	47	36	45									164

Stand: 30.04.2024

⁸ Unter Abgänge in den 1. Arbeitsmarkt versteht man die Aufnahme einer sozialversicherungspflichtigen Beschäftigung, einer betrieblichen/außerbetrieblichen Ausbildung und die Selbstständigkeit.



5.4 Prozentualer Anteil an den Abgängen in den 1. Arbeitsmarkt aus dem Rechtskreis SGB III

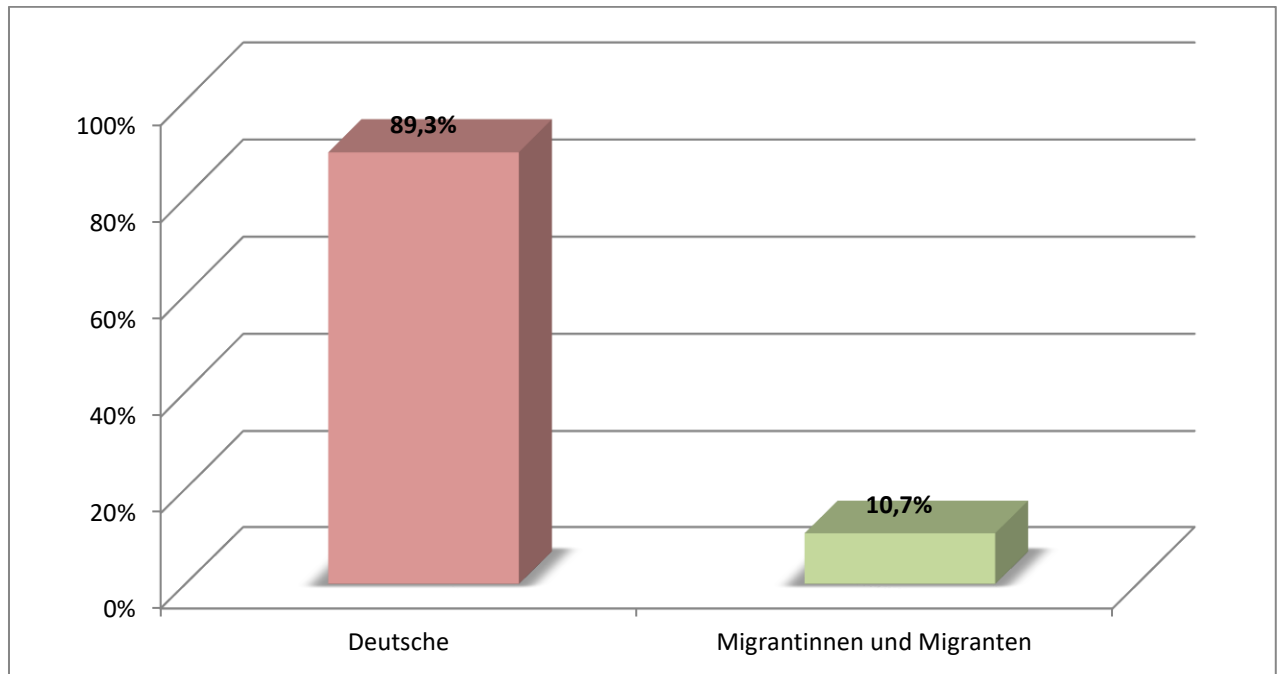

5.4.1 Abgänge in den 1. Arbeitsmarkt aus dem Rechtskreis SGB III in absoluten Zahlen

2024	Jan	Feb	März	Apr	Mai	Juni	Juli	Aug	Sep	Okt	Nov	Dez	Gesamt
Gesamt	294	287	374	471									1426
Deutsche	264	264	341	405									1274
Migrantinnen und Migranten	30	23	33	66									152

Stand: 30.04.2024



6 Sprachförderung im Kreisgebiet

6.1 Jahresübersicht 2023

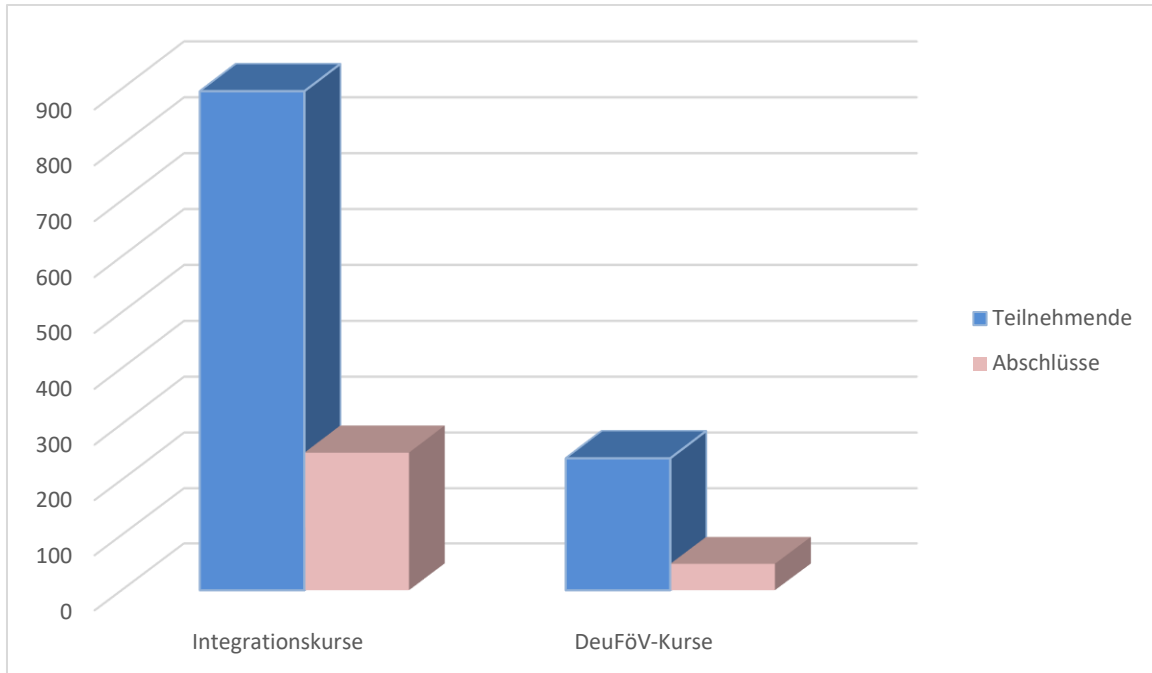

6.2 Erstorientierungskurse (EOK)

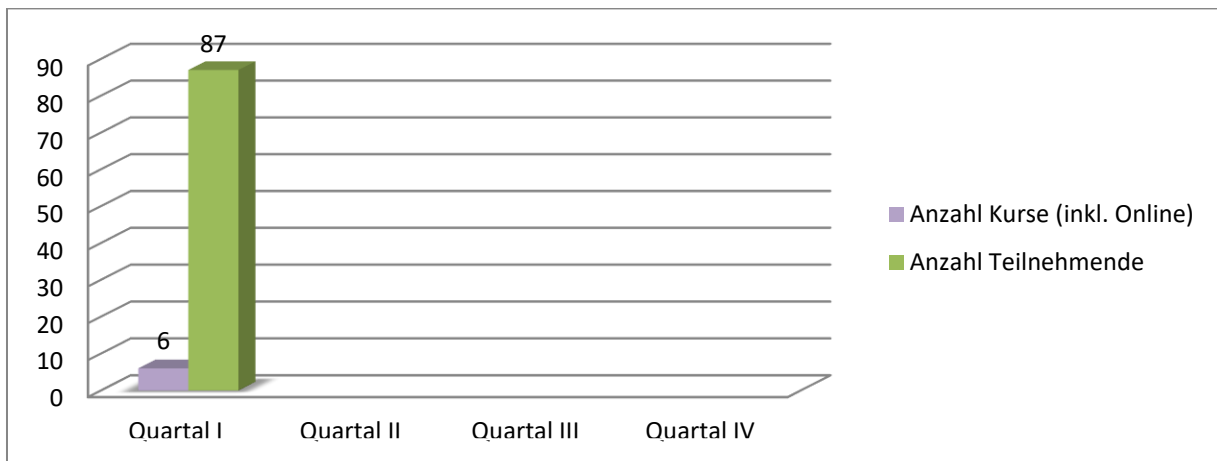

Stand: 31.03.2024



6.3 STAFF-SH⁹

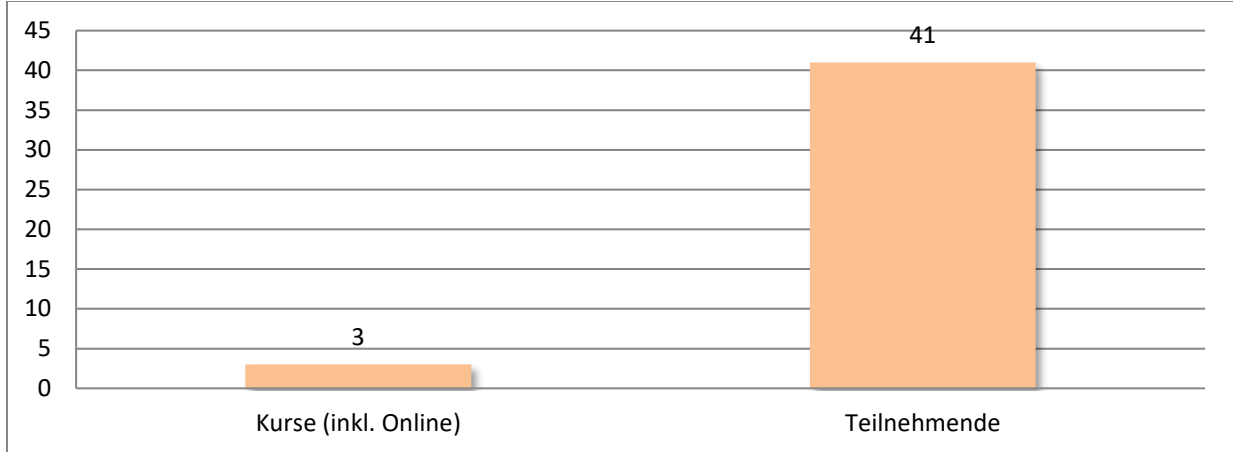

Stand: 31.03.2024

6.4 STAFF-kompakt¹⁰

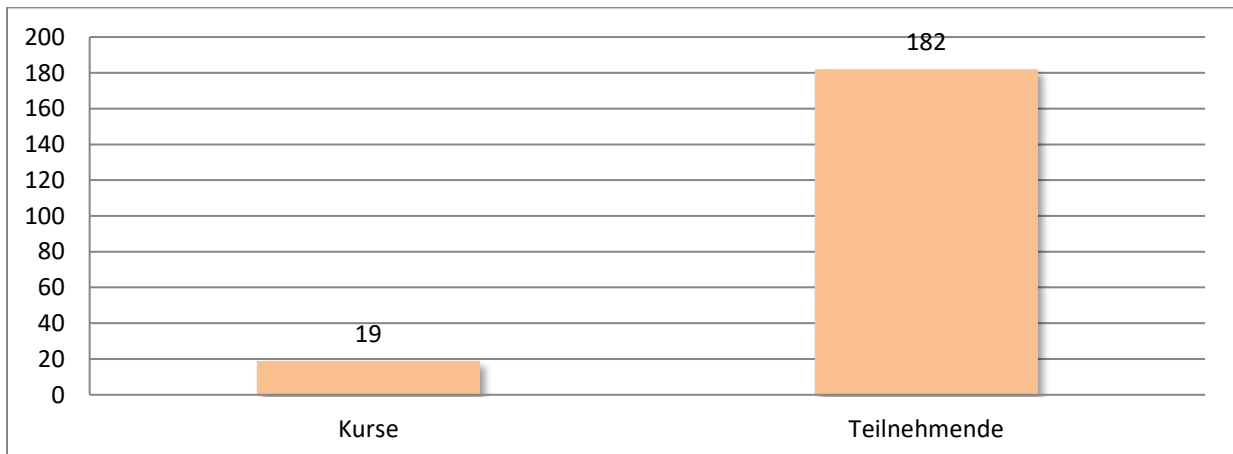

Stand: 31.03.2024

⁹ Im Rahmen des Projektes „STAFF.SH – Starterpaket für Flüchtlinge in Schleswig-Holstein“ werden Kurse zur sprachlichen Erstorientierung von zugelassenen Integrationskursträgern durchgeführt. Die Kurse vermitteln sprachliche und kulturelle Grundlagen zur Kommunikationskompetenz in der deutschen Sprache, Kenntnisse über Lebensweise und Umgangsformen in der deutschen Gesellschaft sowie Wissen über Beratungs- und Serviceangebote vor Ort.

¹⁰ STAFF-kompakt wird in der EAE/ in den LUK des Landes SH angeboten. Ein Kurs umfasst 30 Unterrichtseinheiten (UE) von jeweils 45 Minuten, verteilt auf zwei Wochen mit jeweils 15 UE. Bei längeren Aufenthaltszeiten können zur Verfestigung des Erlernten unbegrenzt Kurse besucht werden, insofern keine Warteliste besteht.



6.5 Integrationskurse und DeuFöV- Kurse¹¹ zum Abfragezeitpunkt

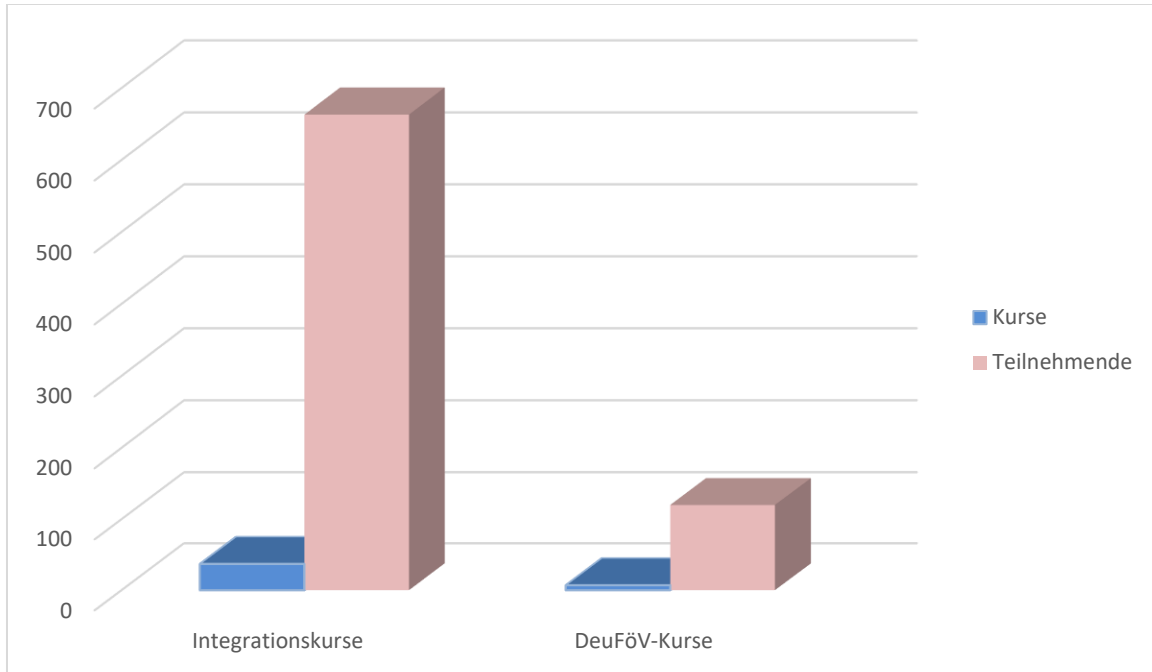

Stand: 31.03.2024

6.6 Sprachniveau bei Kursabschluss zum Abfragezeitpunkt

	A2	B1	B2	C1
Integrationskurs	----	23	----	----
DeuFöV			9	

Stand: 31.03.2024

¹¹ Kurse nach der Verordnung über die berufsbezogene Deutschsprachförderung (DeuFöV) vom 01.03.2020. Teilnehmen können Personen, welche bereits einen Integrationskurs absolviert haben. Die Kurse bauen auf den Integrationskurs auf und kombinieren den Deutschunterricht mit Maßnahmen der Bundesagentur für Arbeit.



7 Integrationsprojekte

Der Kreis Rendsburg-Eckernförde engagiert sich bei der finanziellen Förderung von Integrationsprojekten im Kreisgebiet.

7.1 Aktuell laufende Integrationsprojekte mit Kreisförderung

Durchführender Träger/ Antragsteller*in	Projekttitel	Zielgruppe	Laufzeit	Förder-summe
Kreissportverband Rendsburg-Eckernförde e.V.	„Durchführung von Bedarfsermittlungen im Bereich Sport“	Menschen mit Migrationshintergrund	bis Juli 2024	2.500 €
Volkshochschule Rendsburger Ring e.V.	„Kulturvermittler-Flüchtlinge gestalten aktiv den Integrationsprozess“	Menschen mit und ohne Migrationshintergrund	2024	71.980 €
Familienwerkstatt e.V.	Familienwerkstatt	Familien mit und ohne Migrationshintergrund	Februar 2023 – Januar 2024	4.500 €
Nordkolleg Rendsburg	Alles frisch! Integrative Musical-Entwicklung und -Aufführung	Menschen mit und ohne Migrationshintergrund	März 2023 – November 2023	19.013,32 €
Gemeinde Damp und Familienzentrum Damp	Bunte Beete Damp	Familien mit und ohne Migrationshintergrund	April 2023 – Dezember 2023	7.120 €
Wüstenblumen e.V. und Umwelt Technik Soziales e.V.	TROTZdem Leben!	Menschen mit und ohne Migrationshintergrund	März 2023 – Februar 2024	4.000 €
Zahlreiche Projekte im Kreisgebiet über das vom Land unterstützte Förderprogramm „Familienunterstützende Maßnahmen für Geflüchtete“			2022, 2023 und 2024	
Wüstenblumen e.V. und Umwelt Technik Soziales e.V.	„Tschei Khana“	Menschen mit Migrationshintergrund	2024	97.400 €



Kreis Rendsburg-Eckernförde

Der Landrat

Fachdienst Zuwanderung

Wüstenblumen e.V. und Umwelt Technik Soziales e.V.	PODCAST (Fortsetzung) Brückenschlag – politische Teilhabe und Partizipation für Menschen mit Migrationshintergrund	Menschen mit und ohne Migrationshintergrund	Dezember 2023 – November 2024	34.408,57 €
Volkshochschule Rendsburger Ring e.V.	Interkulturelle Woche 2023	Menschen mit und ohne Migrationshintergrund	September – Oktober 2023	2.000 €
Brücke Rendsburg- Eckernförde e.V.	Hau (doch nicht) den Lukas, Part II	Jugendliche mit Migrationshintergrund	Oktober 2023 – September 2024	34.317 €
Wüstenblumen e.V. und Umwelt Technik Soziales e.V.	Kueleza Buchclub	Kinder mit und ohne Migrationshintergrund zwischen 6 und 12 Jahren	Januar – Dezember 2024	14.532,61 €
Amt Bordesholm	„Migrationsprojekt an der Lindenschule“	Menschen mit und ohne Migrationshintergrund	April 2024 - März 2025	8.928 €
Gemeinde Damp und Familienzentrum Damp	Bunte Begegnung Damp	Geflüchtete und Menschen aus der Mehrheitsgesellschaft	März 2024 – Dezember 2024	6.560 €
NaturFreunde Büdelndorf	Begegnungscafé und verschiedene integrative Veranstaltungen	Familien mit und ohne Migrationshintergrund	März 2024 – Februar 2025	5.750 €

Stand: 23.05.2024



8 Einbürgerungen

8.1 Anzahl der geführten Beratungsgespräche mit Einbürgerungsinteressenten in 2024

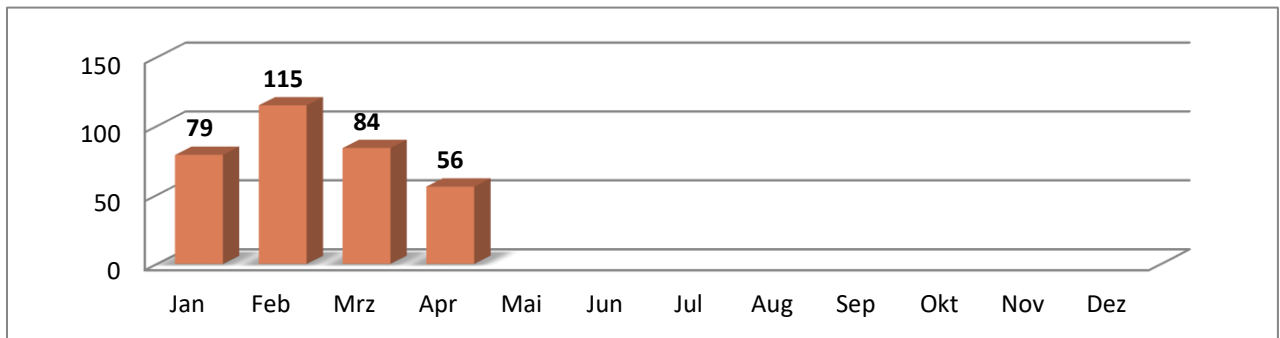

Stand 30.04.2024

8.2 Durchgeführte Einbürgerungen

Jahr	Durchgeführte Einbürgerungen
2024	340
2023	989
2022	867

Stand 30.04.2024

8.2.1 Herkunftsländer der in den Jahren 2022 bis 2024 eingebürgerten Personen

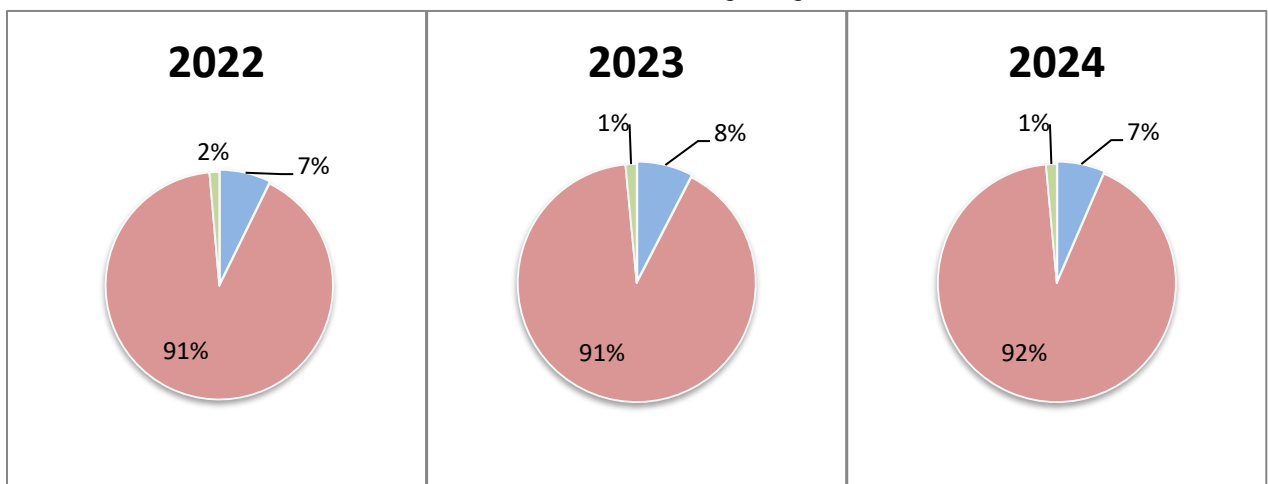



Herkunftsländer der im Jahr 2024 eingebürgerten Personen:

Afghanistan, Argentinien, Armenien, Bangladesch, Dänemark, Eritrea, Frankreich, Indien, Irak, Iran, Italien, Jemen, Kamerun, Kasachstan, Kuba, Libanon, Libanon, Litauen, Niederlande, Nordmazedonien, Österreich, Pakistan, Peru, Polen, Rumänien, Russische Föderation, Schweden, Somalia, staatenlos, Syrien, Thailand, Tunesien, Türkei, Ukraine, Vereinigte Staaten von Amerika

Stand: 30.04.2024

8.2.2 Altersstruktur der im Jahr 2024 eingebürgerten Personen

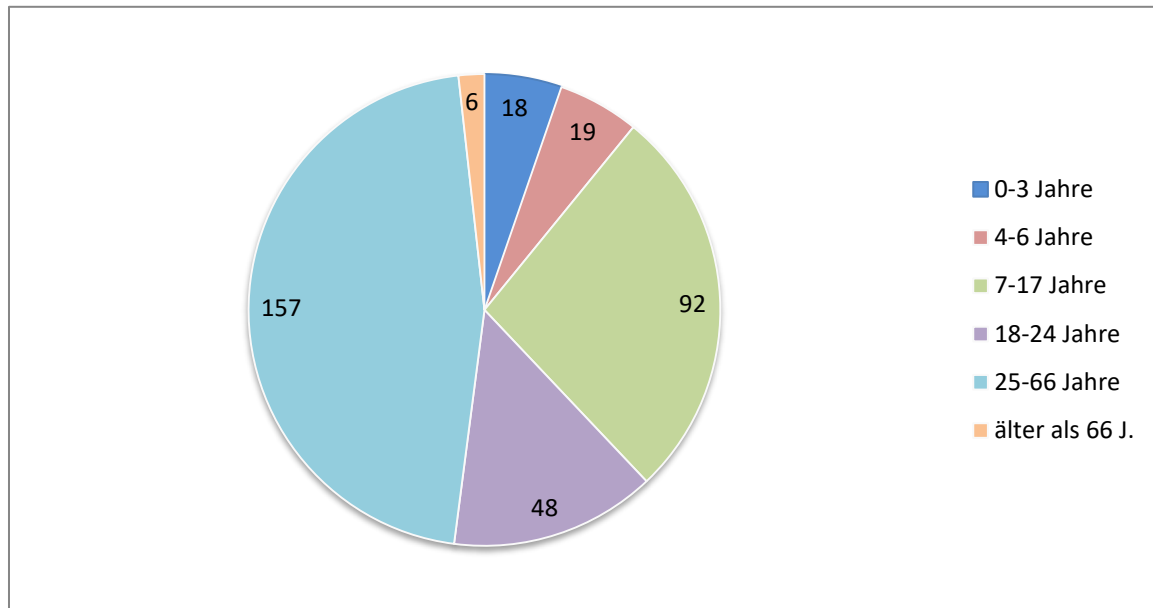

Stand: 30.04.2024

Für weitere Ideen, Anregungen und Kritik zum Bericht wenden Sie sich bitte an die Fachgruppe Integration und Einbürgerung:

koordinierung@kreis-rd.de